

Exemple de plan pour un changement d'utilisation du commerce de détail vers un snack

Les plans à fournir à la commune pour votre demande de permis d'urbanisme

1. Plan : situation existante sous-sol
2. Plan : situation projetée sous-sol
3. Plan : situation existante RDC
4. Plan : situation projetée RDC

Deux possibilités s'offrent à vous :

- Vous demandez une copie de vos plans au Service de l'Urbanisme ou aux Archives de votre commune et les adaptez à votre projet ;
- Vous dessinez vous-même les plans. À noter que seule l'échelle de 1/50^{ème} sera acceptée. (1 mètre en réalité = 2 cm sur le plan)

N'oubliez pas de joindre plusieurs copies de ces plans à votre demande.
Le nombre demandé diffère selon les communes.

Plan : situation existante

Du commerce de détail vers le snack - Sous-sol

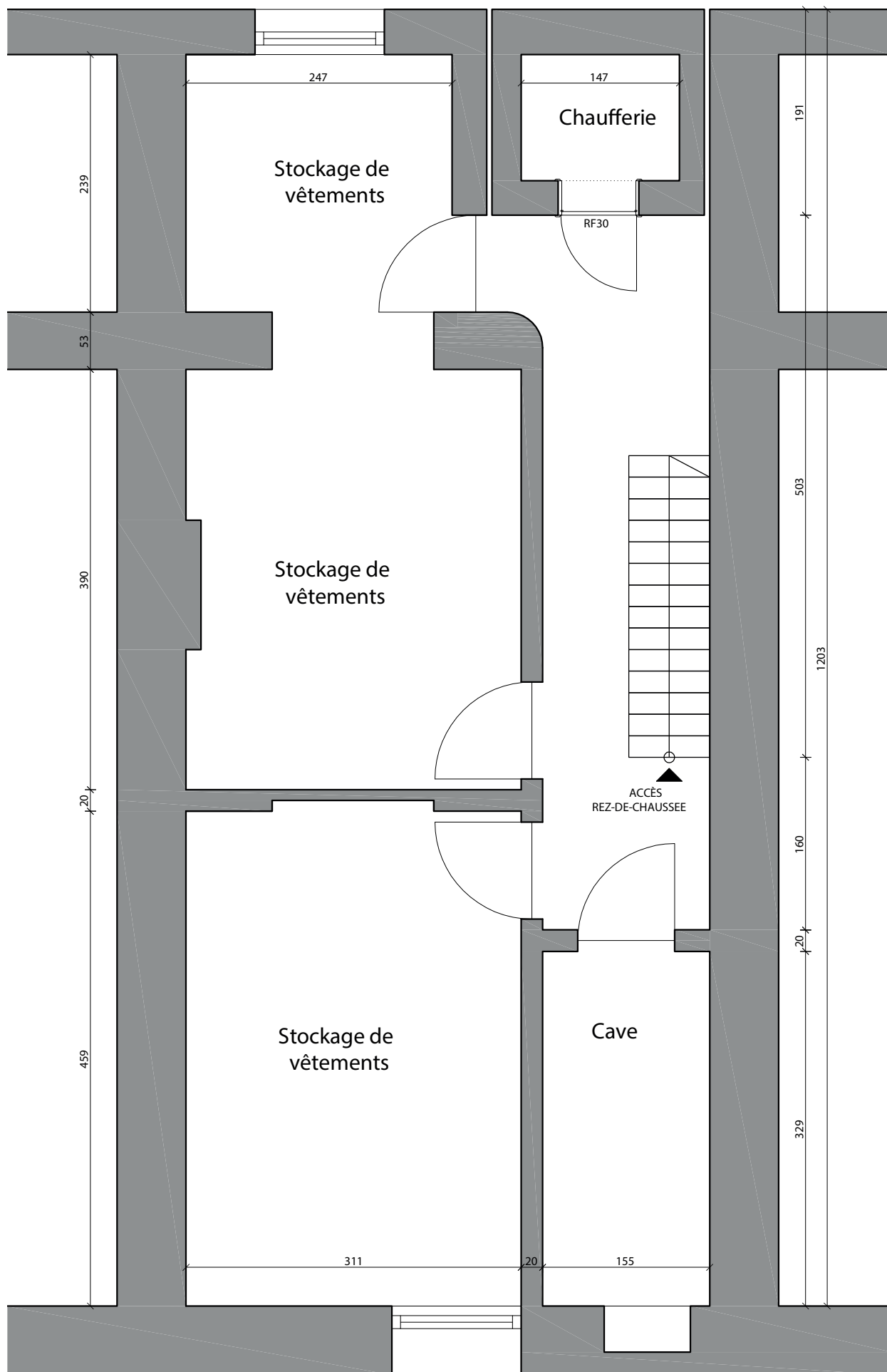

DOC. 04. PLAN DE REALISATION: Transformation d'un commerce de prêt-à-porter en un commerce de petite restauration	DATE .../.../.....
ADRESSE Rue Dries, 44 - 1000 Bruxelles	ECHELLE: 1/50 1m=>2cm
DEMANDEUR	SIGNATURE

Sous-sol
Situation existante

Plan : situation projetée

Du commerce de détail vers le snack - Sous-sol

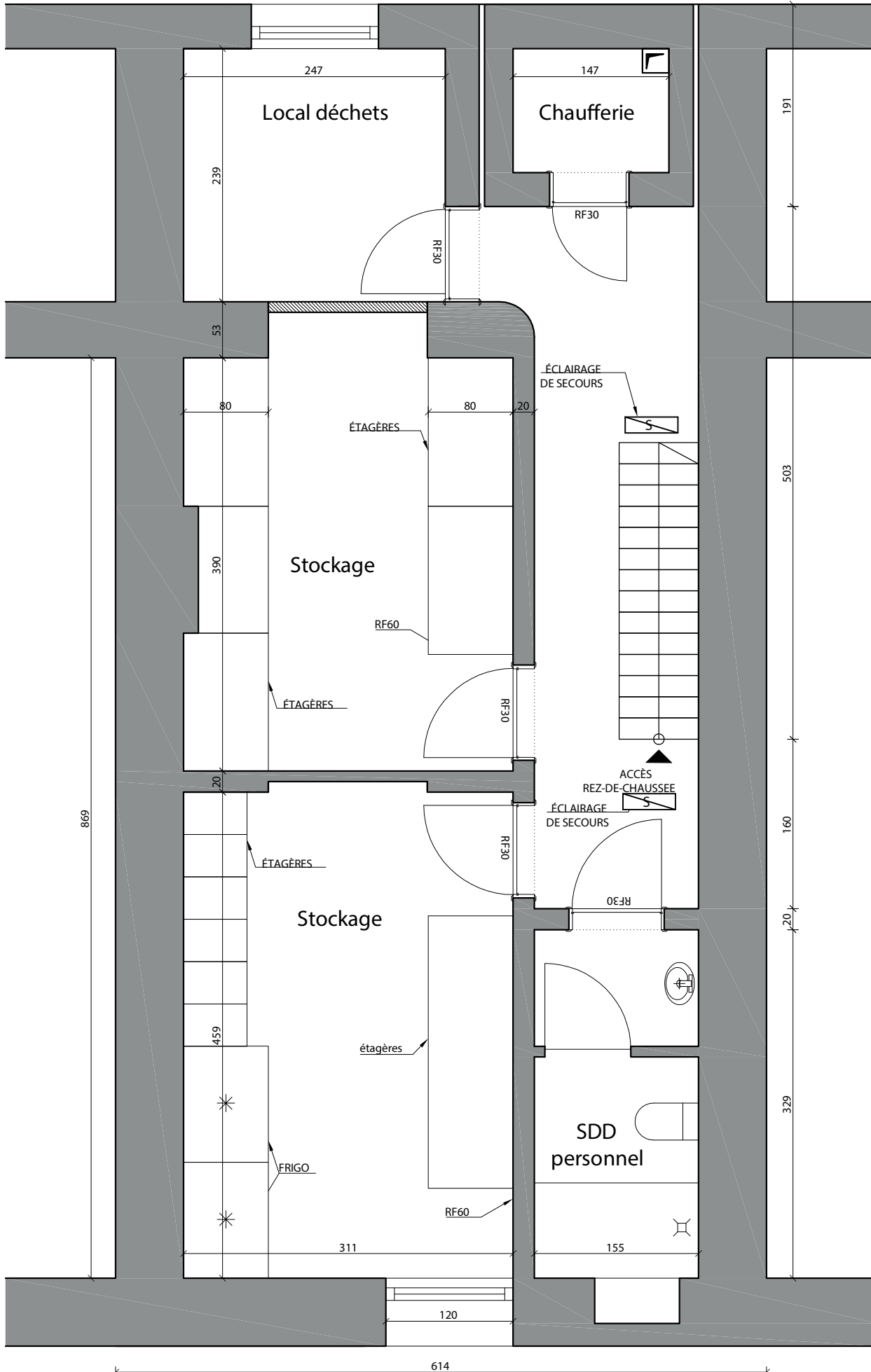

DATE/...../.....
ECHELLE:	1/50 1m=>2cm
D.DOC. 04. PLAN DE REALISATION: Transformation d'un commerce de prêt-à-porter en un commerce de petite restauration	
A DRESSE Rue Dries, 44 - 1000 Bruxelles	
DEMANDEUR	
SIGNATURE	

Sous-sol
Situation projetée

Plan : situation existante

Du commerce de détail vers le snack - Rez-de-chaussée

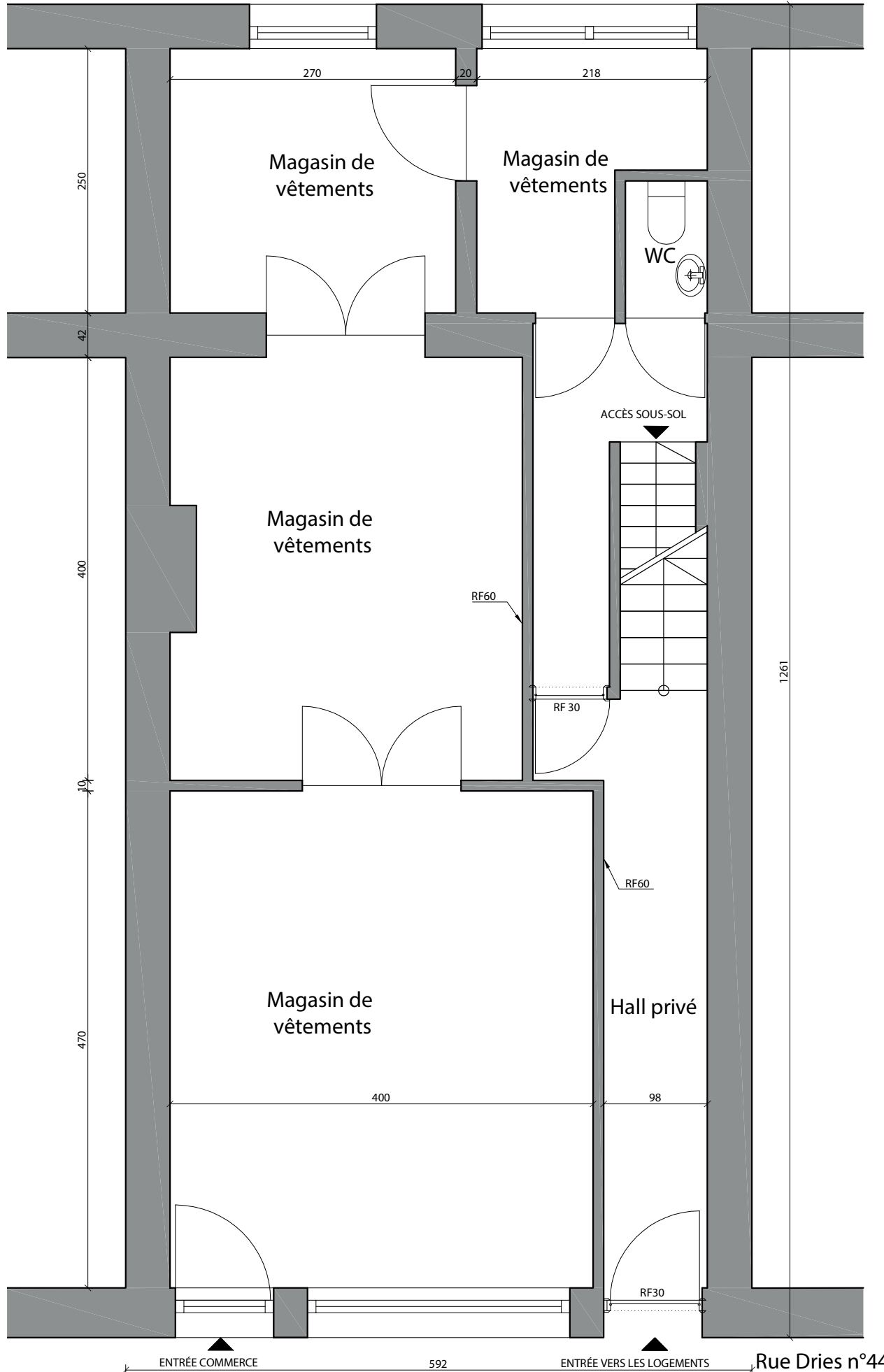

DATE/../.....
ECHELLE:	1/50 1m=>2cm
SIGNATURE	
DOC. 04. PLAN DE REALISATION:	Transformation d'un commerce de prêt-à-porter en un commerce de petite restauration
ADRESSE	Rue Dries, 44 - 1000 Bruxelles
DEMANDEUR	

Rez-de-chaussée
Situation existante

Plan : situation projetée

Du commerce de détail vers le snack - Rez-de-chaussée

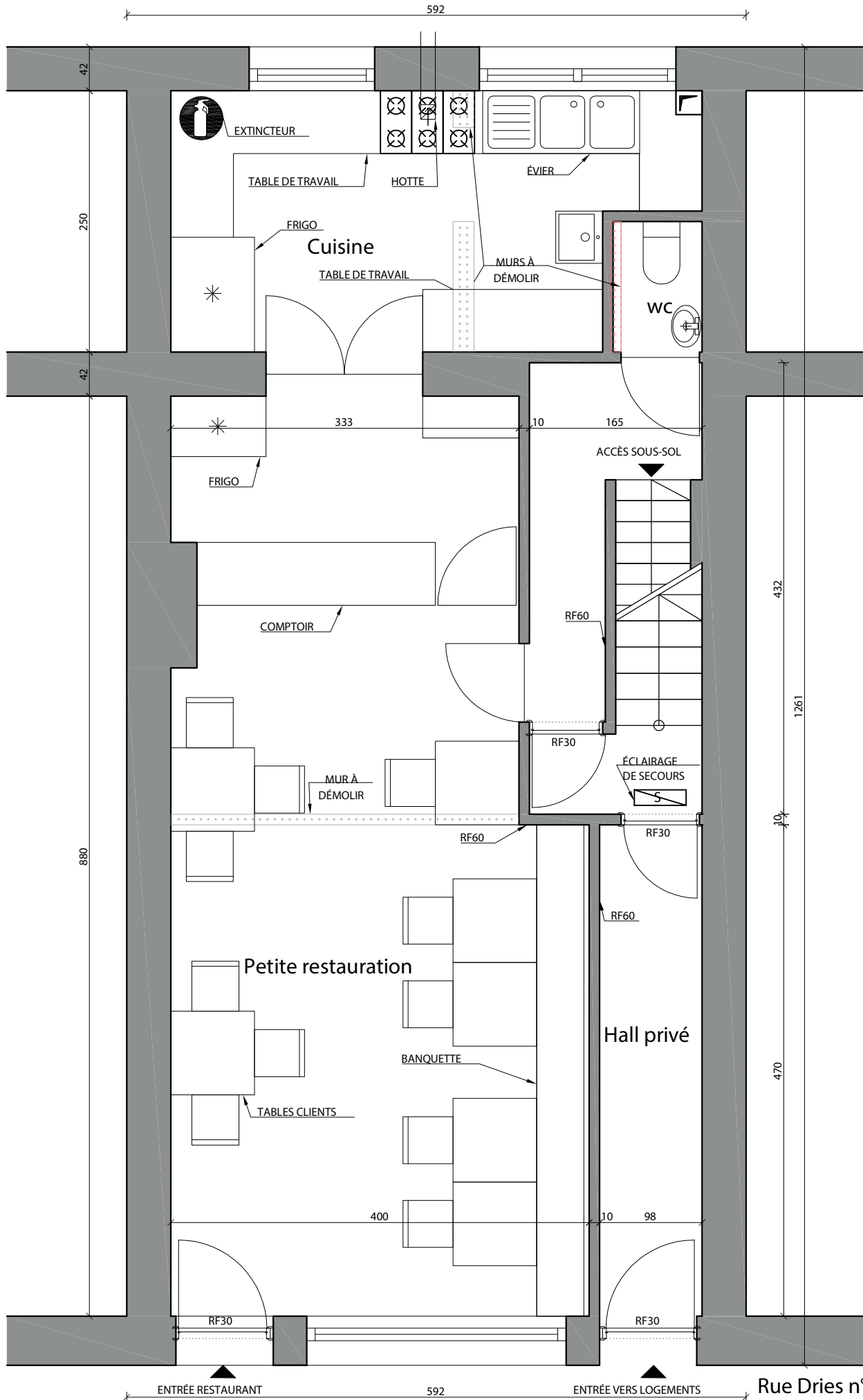

DATE	.../.../.....
ECHELLE:	1/50 1m=>2cm
SIGNATURE	

DOC. 04. PLAN DE REALISATION:

Transformation d'un commerce de prêt-à-porter en un commerce de petite restauration

ADRESSE
Rue Dries, 44 - 1000 Bruxelles

DEMANDEUR

Rez-de-chaussée

Situation projetée

ENTRÉE RESTAURANT

592

ENTRÉE VERS LOGEMENTS

Rue Dries n°44