

# Voorbeeld van een plan voor het plaatsen van een parallel en loodrecht bord

De plannen die u dient voor te leggen aan de gemeente voor uw bouwaanvraag.

1. Doorsnede: bestande toestand
2. Doorsnede: voorgestelde toestand
3. Voorgevel: bestande toestand
4. Voorgevel: voorgestelde toestand

Twee mogelijkheden om de plannen te bekomen:

- U vraagt om een kopie van uw plannen op de afdeling stedenbouw of in de archieven van de gemeente en past ze aan uw project aan.
- Je tekent zelf de plannen. Let erop dat alleen de schaal van 1/50e wordt geaccepteerd. (1 meter in werkelijkheid = 2 cm op het plan)

Vergeet niet om meerdere exemplaren van elk plan bij uw aanvraag te voegen. Het gevraagde aantal verschilt naargelang de gemeente.

# Doorsnede: bestande toestand

Voorbeeld van een plan voor het plaatsen van een parallel en loodrecht bord

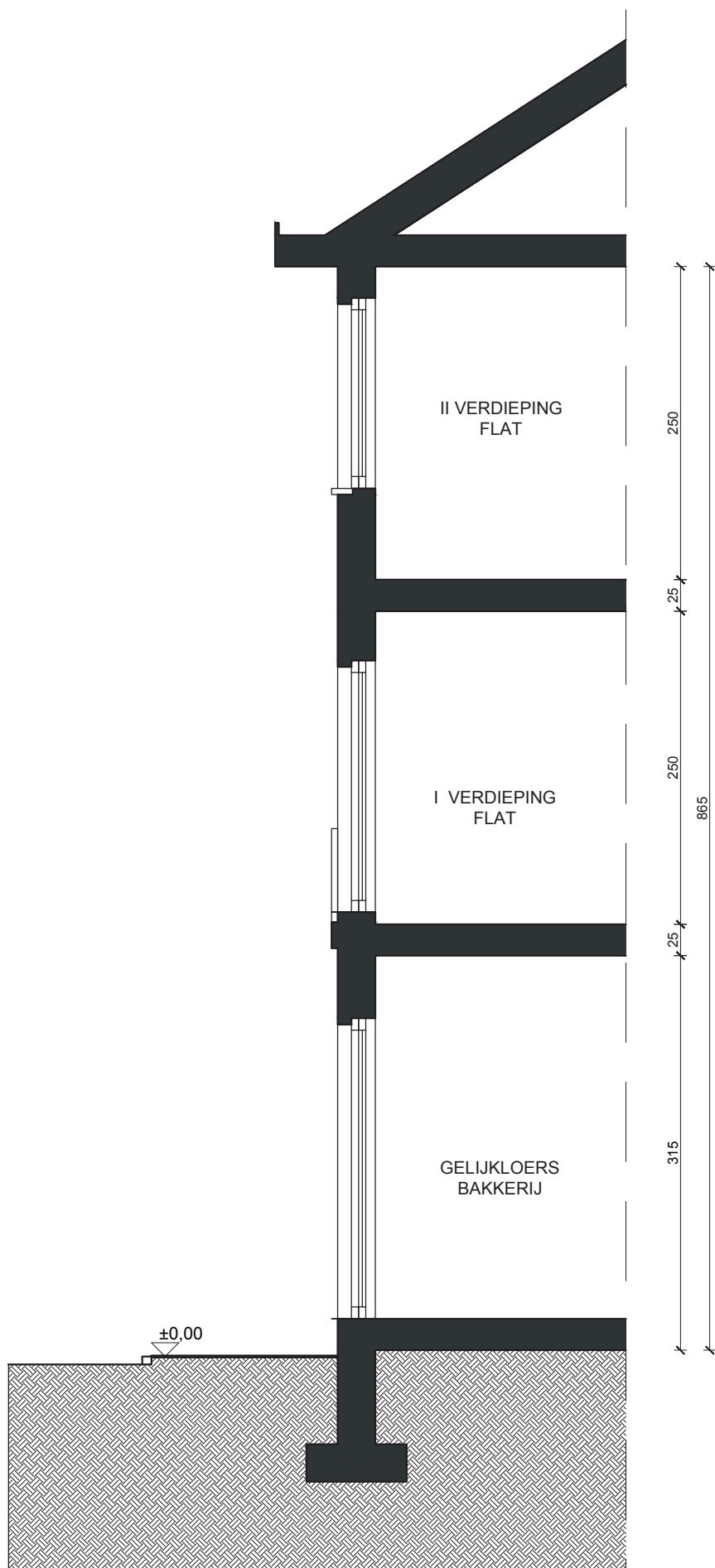

DOC 0.4 UITVOERINGSPLAN Plaatsing van een parallel bord en een loodrechte bord	DATUM .../.../.....
ADRES	SCHAAL 1/50 1m=>2cm
AANVRAGER	HANDKETENING

# Doorsnede: voorgestelde toestand

Voorbeeld van een plan voor het plaatsen van een parallel en loodrecht bord

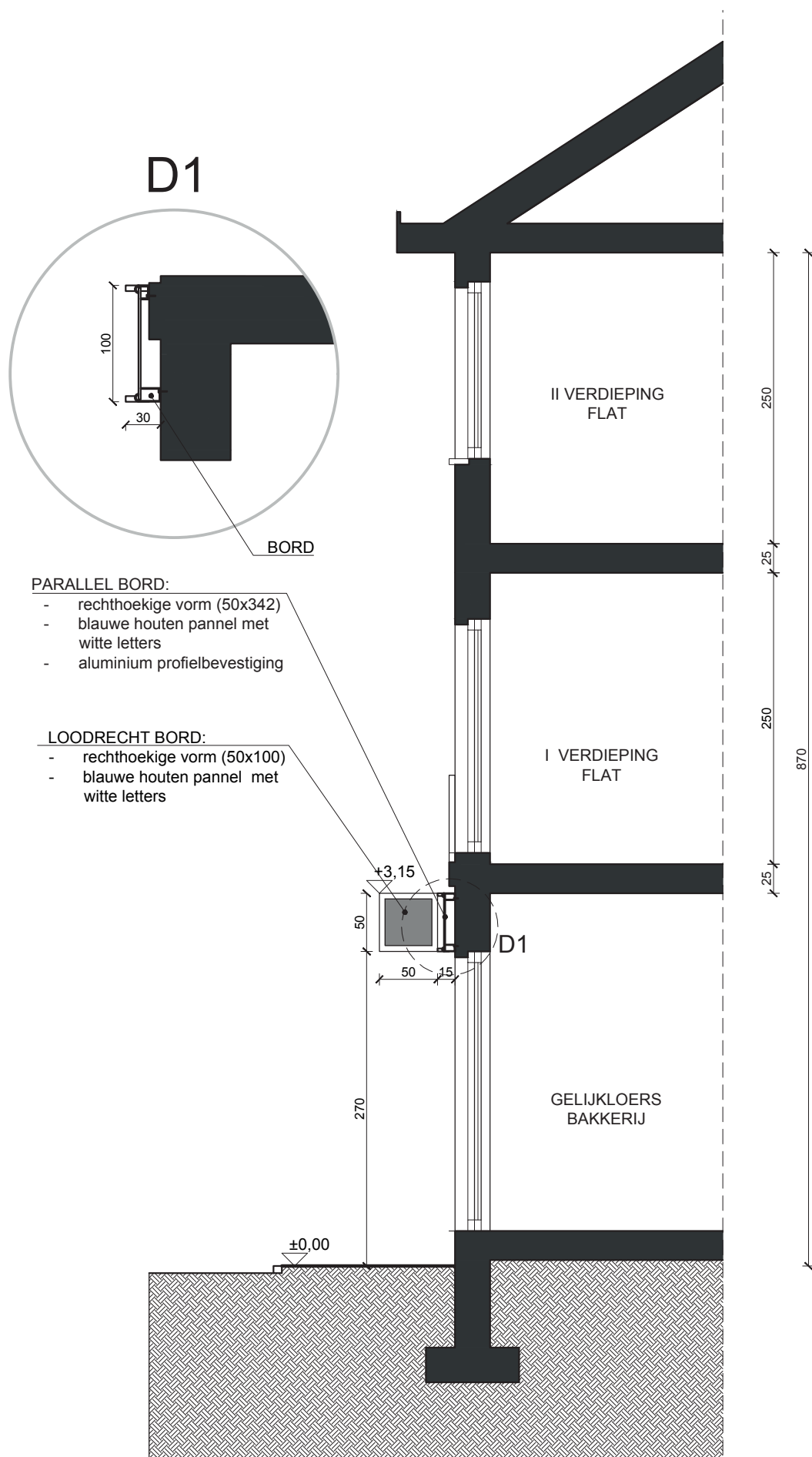

DOC 0.4 UITVOERINGSPLAN Plaatsing van een parallelle bord en een loodrechte bord	DATUM .../.../.....
ADRES	SCHAAL 1/50 1m=>2cm
AANVRAGER	HANDKETENING

# Voorgevel: bestande toestand

Voorbeeld van een plan voor het plaatsen van een parallel en loodrecht bord

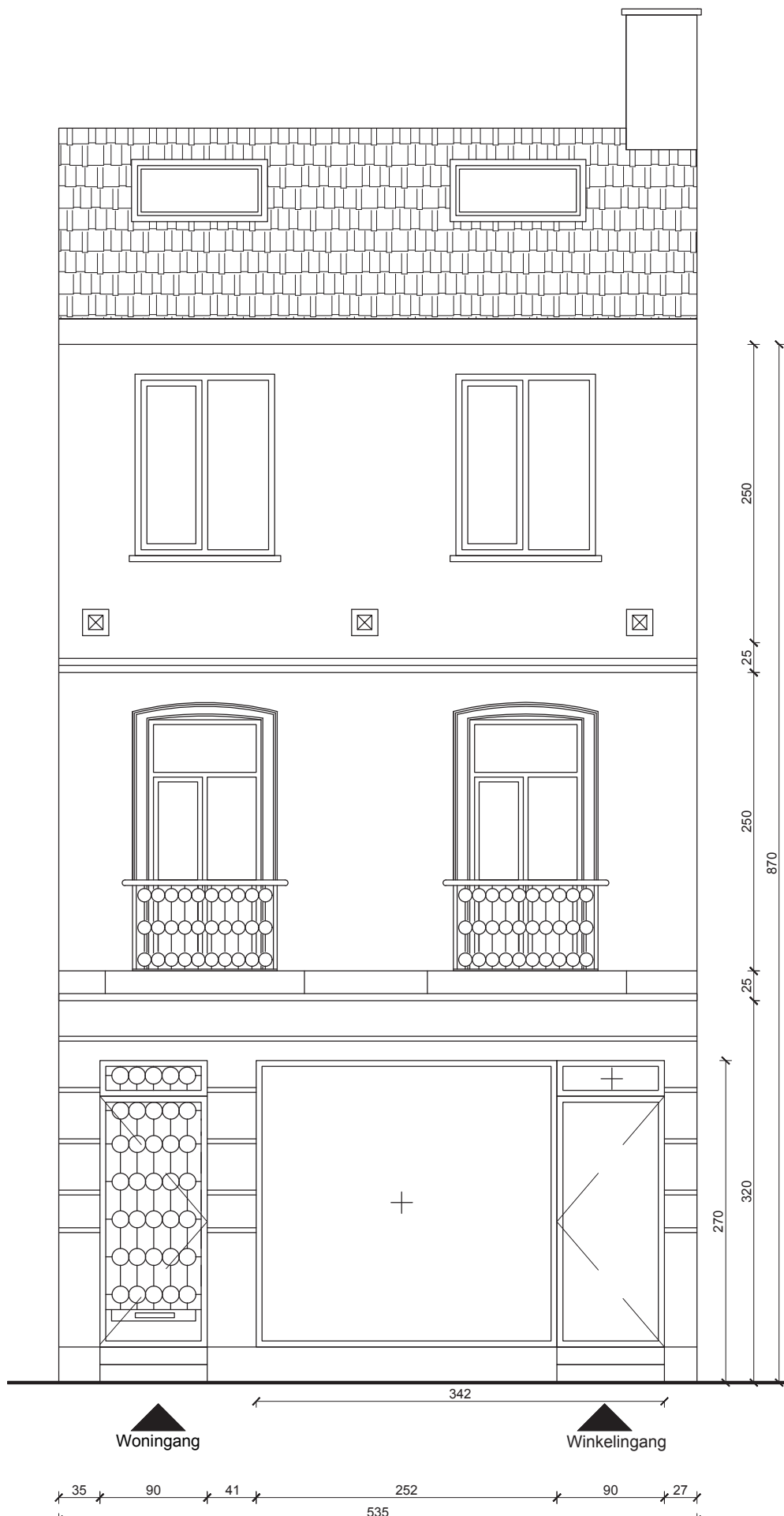

DOC 0.4 UITVOERINGSPLAN Plaatsing van een parallel bord en een loodrechte bord	DATUM .../.../.....
ADRES	SCHAAL 1/50 1m => 2cm
AANVRAGER	HANDKETENING

# Voorgevel: voorgestelde toestand

Voorbeeld van een plan voor het plaatsen van een parallel en loodrecht bord



DOC 0.4 UITVOERINGSPLAN Plaatsing van een parallelle bord en een loodrechte bord	DATUM	.../.../.....
	SCHAAL	1/50 1 m => 2cm
ADRES	HANDKETENING	
AANVRAGER		