

# Exemple de plan pour le placement d'une cheminée de hotte arrière

Les plans à fournir à la commune pour votre demande de permis d'urbanisme

1. Coupe : situation existante
2. Coupe : situation projetée
3. Élévation façade arrière : situation existante
4. Élévation façade arrière : situation projetée

Deux possibilités s'offrent à vous :

- Vous demandez une copie de vos plans au Service de l'Urbanisme ou aux Archives de votre commune et les adaptez à votre projet ;
- Vous dessinez vous-même les plans. À noter que seule l'échelle de 1/50<sup>ème</sup> sera acceptée. (1 mètre en réalité = 2 cm sur le plan)

N'oubliez pas de joindre plusieurs copies de ces plans à votre demande.  
Le nombre demandé diffère selon les communes.

# Coupe : situation existante

## Placement d'une cheminée arrière

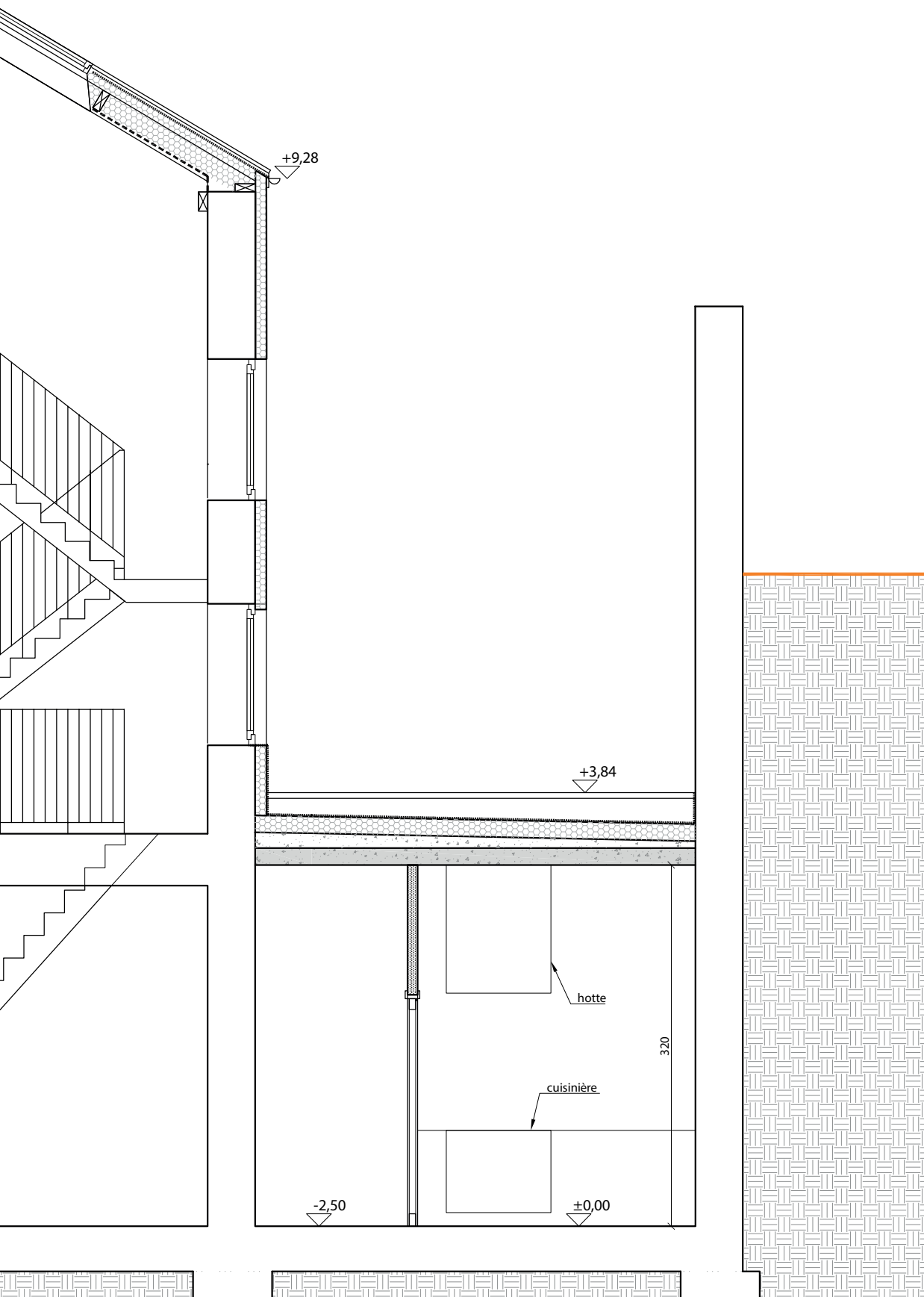

DOC. 04. PLAN DE REALISATION: Placement d'une cheminée de hotte pour cuisine fixée en façade arrière	DATE .../.../.....
ADRESSE	ECHELLE: 1/50 1m=>2cm
DEMANDEUR	SIGNATURE

# Coupe : situation projetée

## Placement d'une cheminée arrière

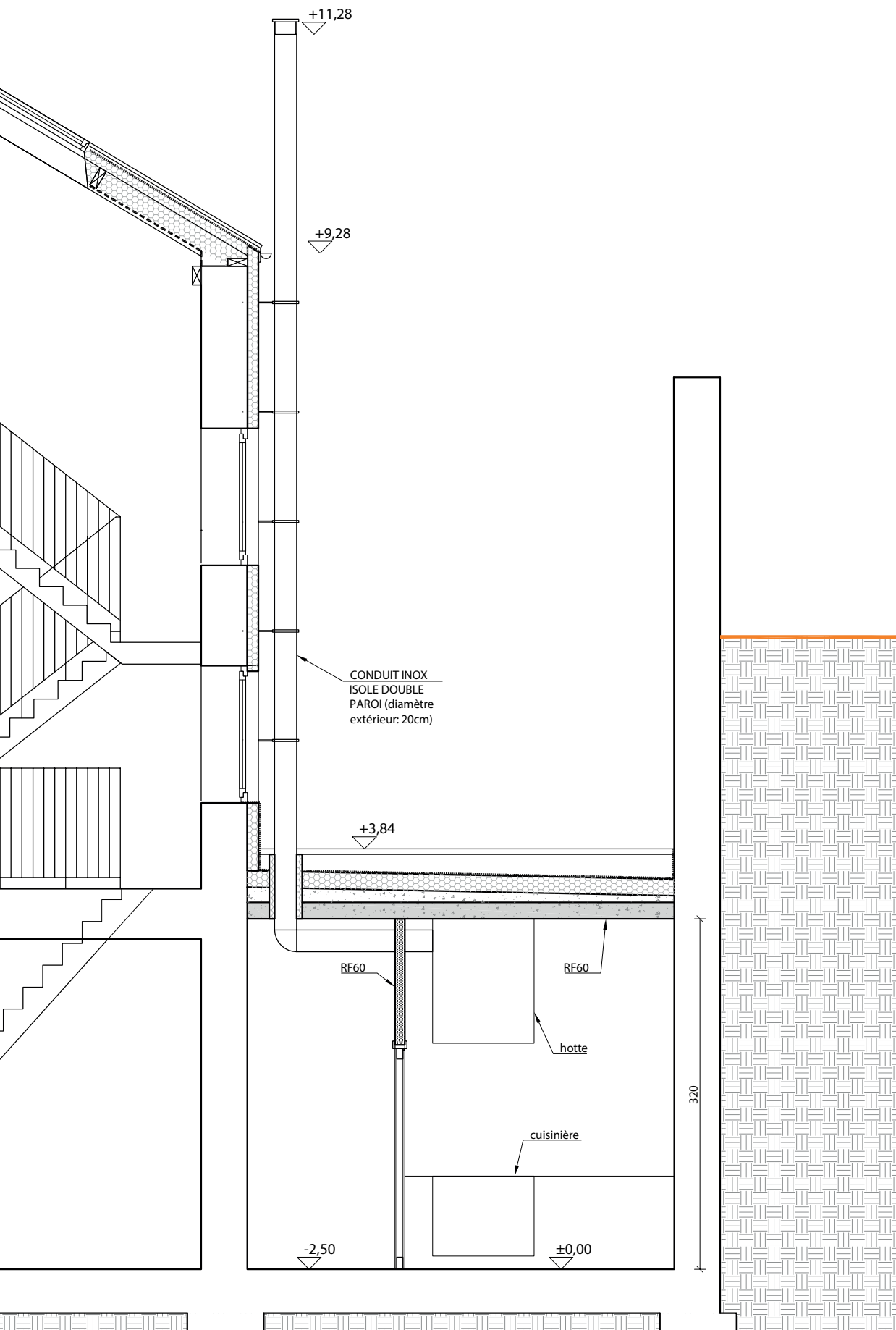

DOC. 04. PLAN DE REALISATION: Placement d'une cheminée de hotte pour cuisine fixée en façade arrière	DATE .../.../.....
ADRESSE	ECHELLE: 1/50 1m=>2cm
DEMANDEUR	SIGNATURE

# Élévation façade arrière : situation existante

Placement d'une cheminée arrière

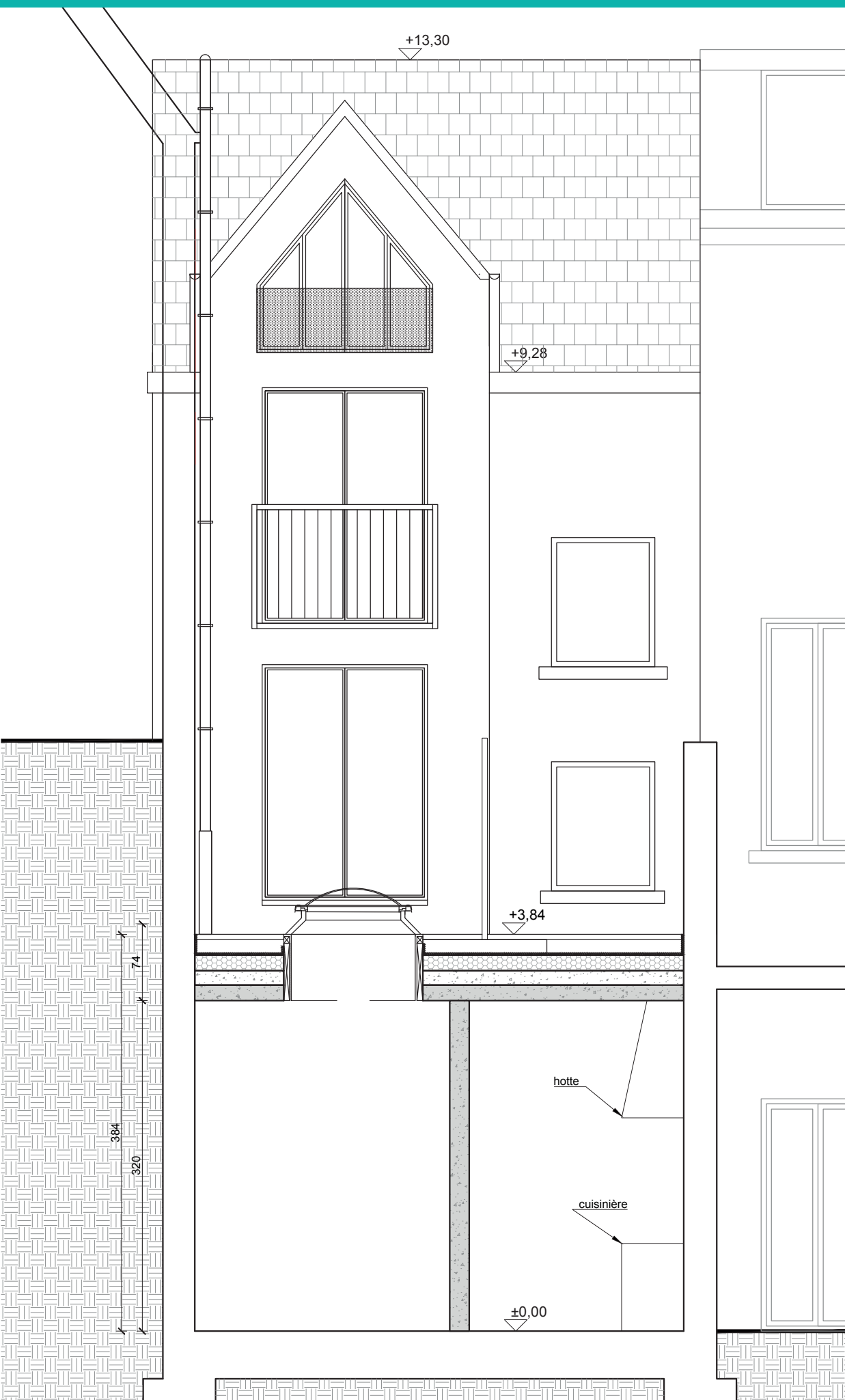

DOC. 04. PLAN DE REALISATION: Placement d'une cheminée de hotte pour cuisine fixée en façade arrière	DATE .../.../.....
ADRESSE	ECHELLE: 1/50 1m=>2cm
DEMANDEUR	SIGNATURE

# Élévation façade arrière : situation projetée

Placement d'une cheminée arrière

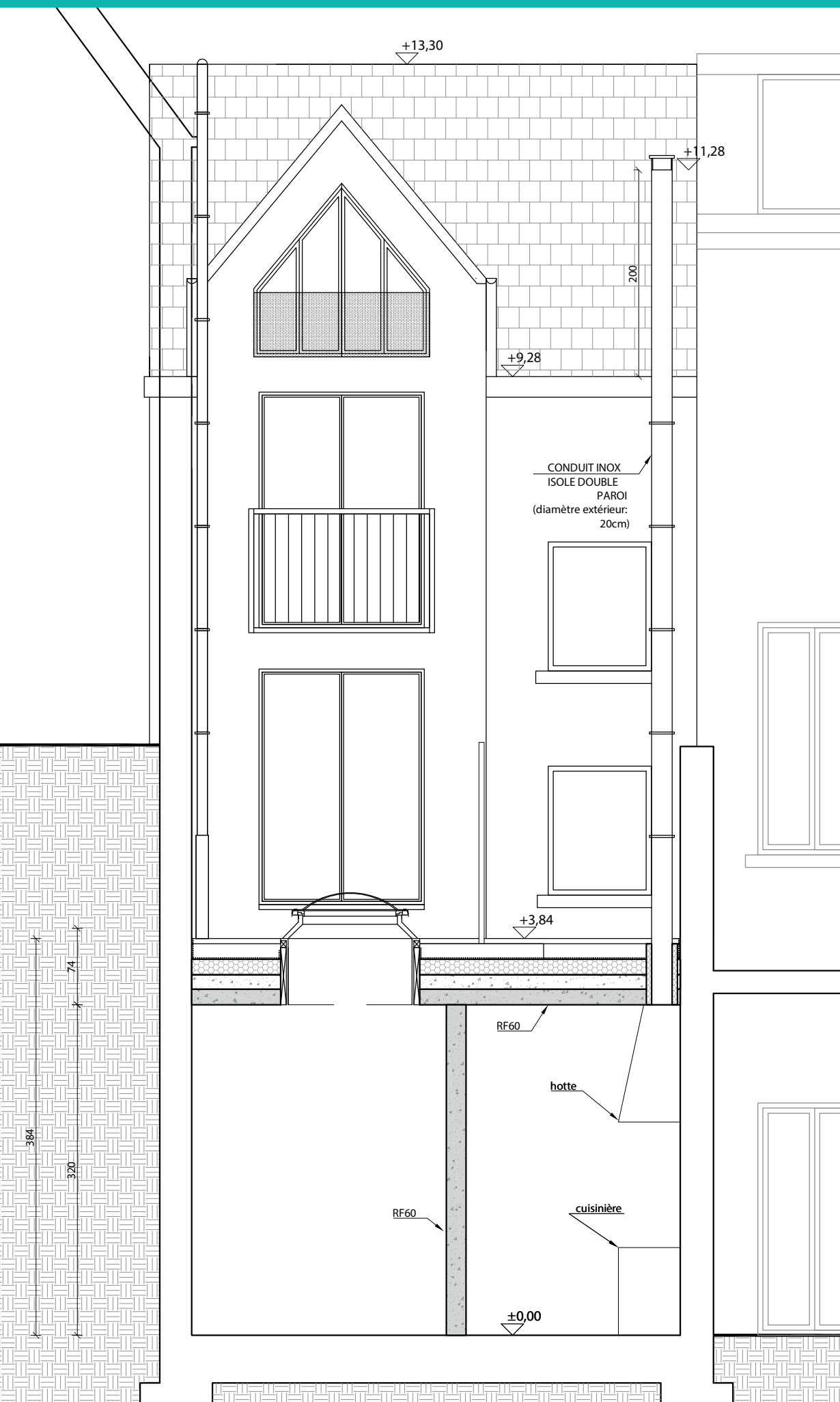

DOC. 04. PLAN DE REALISATION: Placement d'une cheminée de hotte pour cuisine fixée en façade arrière	DATE .../.../.....	ECHELLE: 1/50 1m=>2cm
ADRESSE	SIGNATURE	
DEMANDEUR		