

Exemple de plan pour le placement d'une tente solaire

Les plans à fournir à la commune pour votre demande de permis d'urbanisme

1. Coupe : situation existante
2. Coupe : situation projetée
3. Élévation façade avant : situation existante
4. Élévation façade avant : situation projetée

Deux possibilités s'offrent à vous :

- Vous demandez une copie de vos plans au Service de l'Urbanisme ou aux Archives de votre commune et les adaptez à votre projet ;
- Vous dessinez vous-même les plans. À noter que seule l'échelle de 1/50^{ème} sera acceptée. (1 mètre en réalité = 2 cm sur le plan)

N'oubliez pas de joindre plusieurs copies de ces plans à votre demande.
Le nombre demandé diffère selon les communes.

Coupe : situation existante

Placement d'une tente solaire

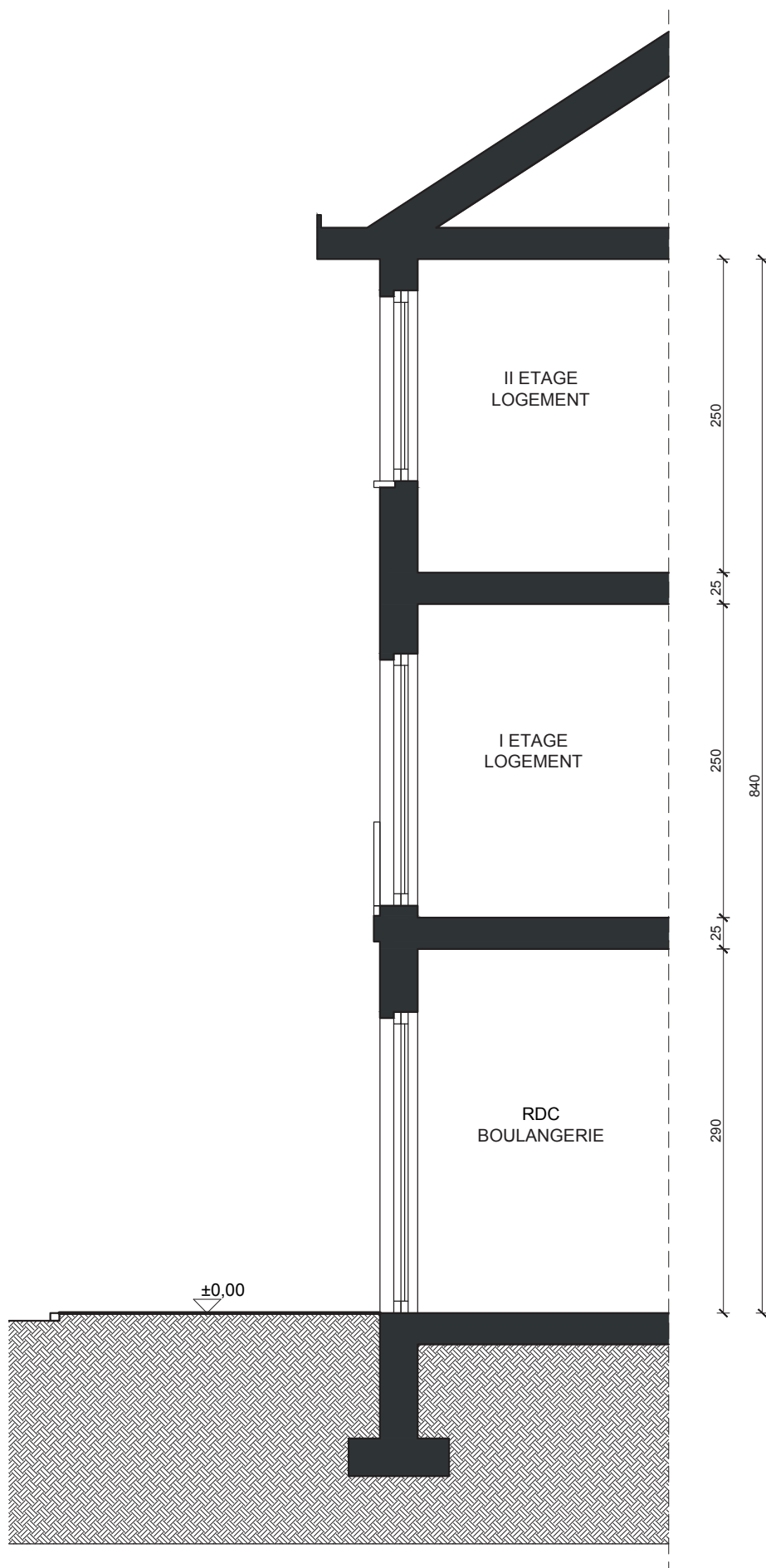

DOC 0.4 PLAN DE REALISATION Placement d'une tente solaire	DATE .../.../.....	ECHELLE 1/50 1m=>2cm	SIGNATURE
ADRESSE			
DEMANDEUR			

Coupe : situation projetée

Placement d'une tente solaire

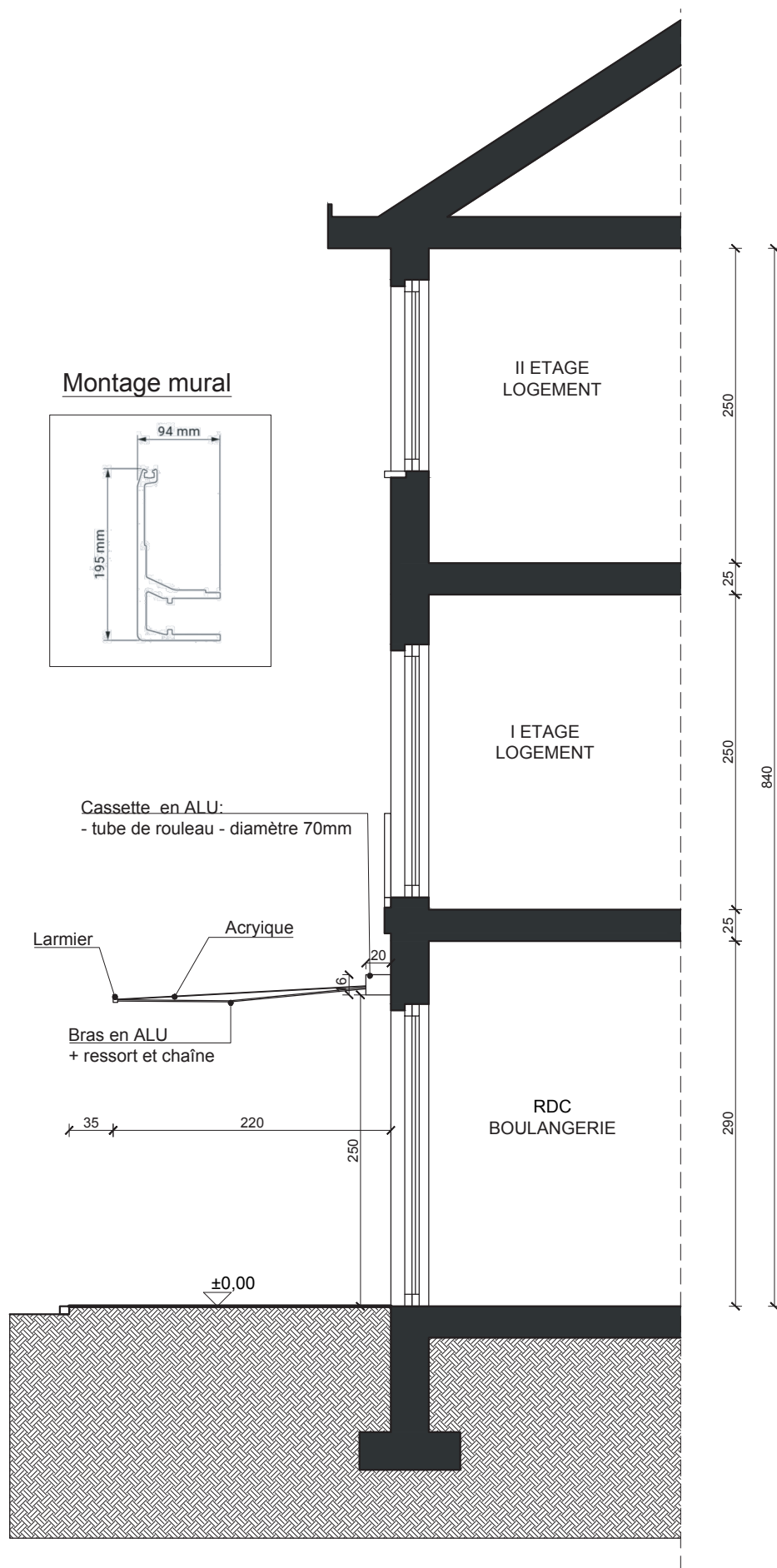

DOC 0.4 PLAN DE REALISATION Placement d'une tente solaire	DATE .../.../.....	ECHELLE 1/50 1m=>2cm	SIGNATURE
ADRESSE			
DEMANDEUR			

Élévation façade avant : situation existante

Placement d'une tente solaire



DOC 0.4 PLAN DE REALISATION Placement d'une tente solaire	DATE .../.../.....	ECHELLE 1/50 1m=>2cm	SIGNATURE
ADRESSE			
DEMANDEUR			

Élévation façade avant : situation projetée

Placement d'une tente solaire

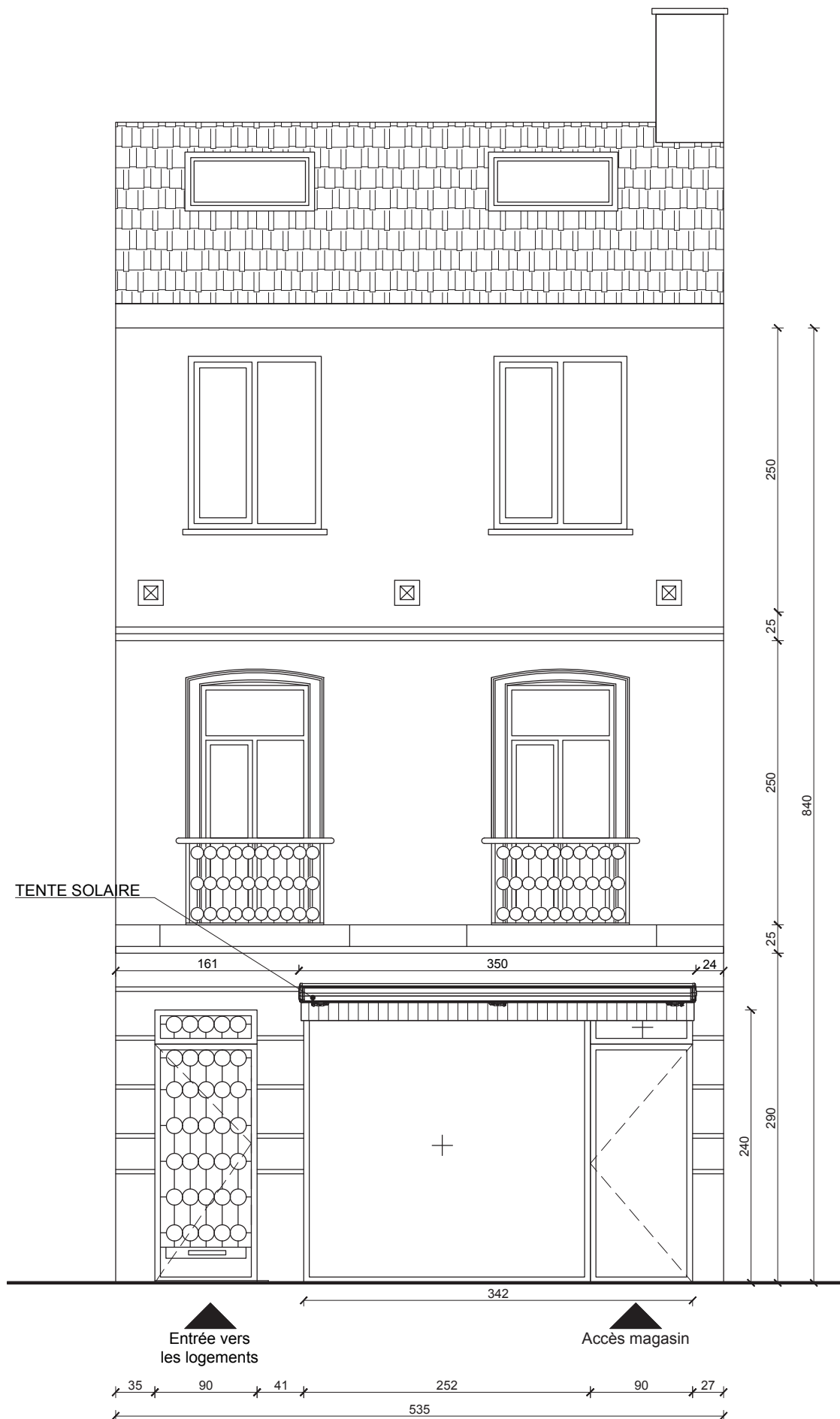

DOC 0.4 PLAN DE REALISATION Placement d'une tente solaire	DATE .../.../.....	ECHELLE 1/50 1m=>2cm	SIGNATURE
ADRESSE			
DEMANDEUR			