

# Voorbeeld plan voor het wijzigen van een buitenschijfwerk en de plaatsing van een deur

De plannen die u dient voor te leggen aan de gemeente voor uw bouwaanvraag.

1. Voorgevel: bestaande toestand
2. Voorgevel: voorgestelde toestand

Twee mogelijkheden om de plannen te bekomen:

- U vraagt om een kopie van uw plannen op de afdeling stedenbouw of in de archieven van de gemeente en past ze aan uw project aan.
- Je tekent zelf de plannen. Let erop dat alleen de schaal van 1/50e wordt geaccepteerd. (1 meter in werkelijkheid = 2 cm op het plan)

Vergeet niet om meerdere exemplaren van elk plan bij uw aanvraag te voegen.  
Het gevraagde aantal verschilt naargelang de gemeente.

# Voorgevel: bestaande toestand

Voorbeeld plan voor het wijzigen van een raam en de plaatsing van een deur

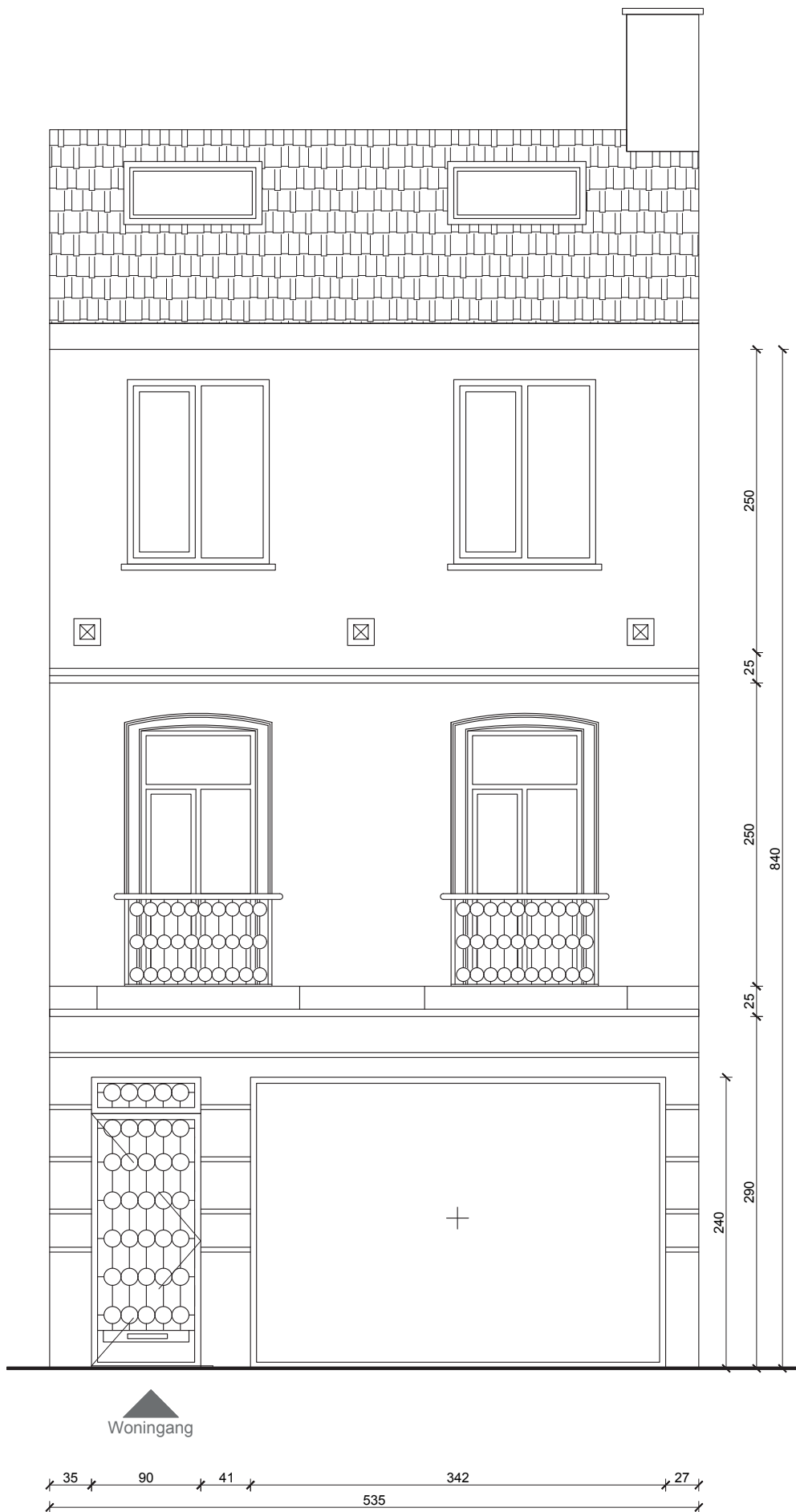

DOC 0.4 UITVOERINGSPLAN Wijziging van het schrijnwerk en plaatsing van en deur.	DATUM .../.../.....
ADRES	SCHAAL 1/50 1m=>2cm
AANVRAGER	HANDKETENING

# Voorgevel: voorgestelde toestand

Voorbeeld plan voor het wijzigen van een raam en de plaatsing van een deur



DOC 0.4 UITVOERINGSPLAN	
Wijziging van het schrijnwerk en plaatsing van en deur	
ADRES	ADRES
AANVRAGER	AANVRAGER
DATE	...
SCALE	1/50
1m => 2cm	
HANDTEKENING	